



タッチパネル&非接触IC式電気錠

住宅・店舗・会社・公共施設など
防犯対策が必要な出入口扉に!!

INTER LOCK

鍵の新しい原点へ……



■室外リーダー部



■室内ボディ部



■室内リモコン
※INTER LOCK R
に標準装備

おサイフケータイ®や
電子マネーがカギになる!!

インターロックに関する情報は……

<http://fuki4169.com>

検索

※国際規格ISO9001・14001認証取得
※リモコン電波は総務省電波法認可済

使いやすい、最新の機能!!

Method of open lock



開錠方法

ウェイクアップボタンを押して、カードや暗証番号を操作するだけなので誰でも簡単に使用できます。またウェイクアップボタンの採用により、誤作動を防ぎつつ待機電力の消費も抑えます。

■カードや携帯電話で開錠

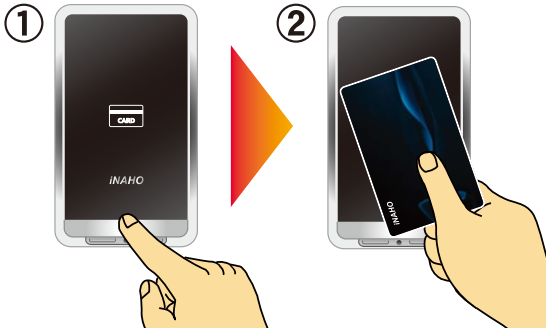

- ①ウェイクアップボタンを1回押しカードリーダーを起動。
- ②CARDマークにカードや携帯電話をかざすと開錠。

or

どちらかの開錠方法
を選ぶ事が可能!!

+

2種類の開錠方法の
組み合わせも可能!!

■暗証番号で開錠

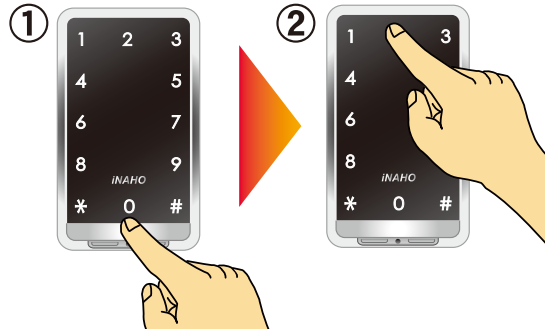

- ①ウェイクアップボタンを2回押しテンキーを起動。
- ②暗証番号を入力し、最後に"*"ボタンを押して開錠。

Safe function



安心機能



- 国際基準のICチップが使われた電子マネー、携帯電話・スマートフォンがカギになる
・FeliCa®/Mifare®/おサイフケータイ®に対応で手持ちのメディアがカギになります
※携帯電話・スマートフォン・カードの種類により反応に違いがあります。



- 鍵穴がないのでピッキングが物理的に不可能!!
・鍵穴を残した取付方法も可能なので状況を選びません



- サムターン脱着機能
・手が侵入するサムターン回しにも完全対応



- イタズラ防止機能
・侵入防止機能・警告音によりイタズラや、不正破壊を撃退します



- テンキーによる開錠も可能
・暗証番号は4桁～12桁で設定が出来、変更も簡単に出来ます



- 読み取りを防ぐランダムテンキー機能
・0/2/4/6桁のランダムな数字を押してテンキーを発動させる機能です



- 二重認証モード搭載
・カードかテンキーの使用以外に、カードとテンキーの二重認証を搭載



- お出かけロック・おやすみロック機能で安心
・外出時や、就寝時安心なロック機能付き



- リーダー部は国際基準IPX4(生活防水保護規格)仕様
※屋根の無い屋外での使用又は、あらゆる方向からの大量の水(大雨等)ではリーダー部が故障する場合がありますのでご注意ください。



- 万が一の電池切れでも、非常電源供給が可能
・9V角電池を使うことで、電池切れでも安心

Convenient function



便利機能



- 非接触ICカードだから、財布や定期入れに入れたままでも開錠可能
・ウェイクアップボタンを押してから認証なので、誤作動はありません



- カードは250枚登録が可能
・住宅から店舗、オフィスまで安心の250枚



- 既存のカギに穴を開けずに取付可能
・MIWA/LA LSP系 GOAL/LX系に対応可能(順次追加予定)



- 自動施錠・手動施錠モードの切り替えが可能
・オートロックにより掛け忘れの心配がありません



- タッチパネルのテンキーはフラッシュ機能付き
・ボタンを押すごとにテンキーがフラッシュすることにより誤操作を防ぎます



- 室内リモコンシステム対応(INTER LOCK Rのみ) **オプション**
・室内側からのリモコン操作で来客時など便利に対応



- 1プッシュ2ロックに対応 **オプション**
・2つのロックケースを連動させるオプションに対応



- ACアダプター対応 **オプション**
・電池切れの心配のないACアダプターにも対応可能

選べる3つのモードで、 使用環境を選ばない!!



一戸建て



賃貸物件



ビル・公共施設

ユーザーモード

- カード250枚 ●パスワード

主な使用環境

・一戸建て・マンション・倉庫・その他

メリット

シンプルなモード。主な使用用途は一般住宅で人の入れ替わりの少ない所にオススメ。

マスターモード

- カード250枚 ●パスワード ●マスターパスワード

主な使用環境

・賃貸マンション・賃貸アパート・貸し倉庫・寮・一人暮らしの子供の家・その他

メリット

・簡単な管理物件や賃貸住宅向きなモード。追加で登録できるマスターパスワードにより、使用者のシャットアウト、又、使用者の退去時にはユーザー初期化のみでシリンダーの交換など無駄な手間を省く事ができます。
・共同扉に付ける事により、入居者カードによる入退室が可能。

マネジメントモード

- マネージャーカード&ユーザーカード(合わせて250枚) ●マネージャーパスワード ●ユーザーパスワード

主な使用用途

・管理会社(管理物件/管理倉庫/有償によるカギの発行、登録など)
・企業(ゲート/社長室/会議室/サーバールーム/資料保管室など)
・学校(校長室/職員室/更衣室など)
・病院(資料/カルテ/薬品庫/個室病室など)
・各種公共施設(事務所/従業員用出入口/警備室など)
・使用者が変動する/制限を掛けたい/履歴を残したい あらゆるゲートに…

メリット

・店舗/企業/公共機関など高いセキュリティが必要なあらゆるゲートに使用可能。
・各種登録/削除/変更には全てマネージャー(管理者)の認証が必要。
・利用者に管理番号が設定されるので、利用者不在による個別削除が可能なので紛失や盗難などにも安心。
・利用履歴や登録情報をパソコンに連動させた管理が可能。
・各扉にインターロックを付ける事で、1枚のカードで各扉の入退室が可能。

NEW.
AC アクセス
コントロール

パソコンとの連動でアクセスコントロール すべてのモードで使用可能です!!

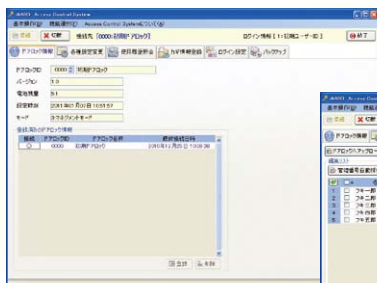

■ドアロック情報画面

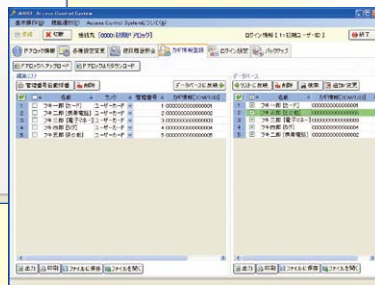

■カギ情報登録画面

■利用履歴の観覧

・本体にメモリーされる3000件(古データ上書き式)の利用履歴をパソコンに収集し、詳細な検索が可能。

■各種設定変更

・使用モードや、パスワードなどを簡単に変更可能。

■使用者管理

・本体↔PCのデータ交換による使用者管理。
・使用者に名前をつけて管理する事が可能。

■データの保存

・Excelに使用者・履歴のデータを保管可能。



■ログイン画面

■管理ソフトは**無償ダウンロード**が可能!!

■カードリーダーは本体リーダーを使用するので**ランニングコストは、なんとゼロ!!**

インターロック・アクセスコントロールに関する最新情報、ダウンロードは…

[インターロック特設サイト](#)

[検索](#)

■取り付けイメージ(1)

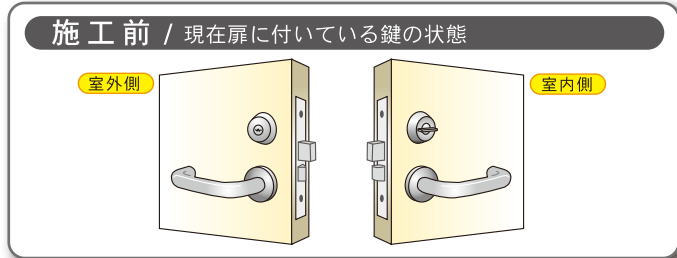

扉への穴あけ加工は不要

特長 ※扉に加工ができない賃貸物件等に向いています
●身の周りの携帯電話・カード・暗証番号がカギになりセキュリティ・利便性アップ!!

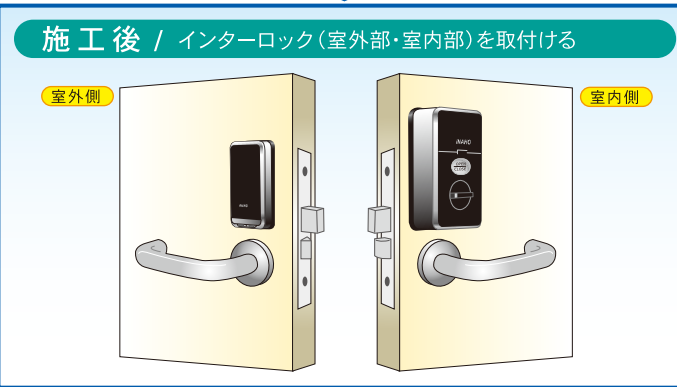

※ここに掲載している取付けは一例です。現在付けているカギのタイプ、施工場所によっては取付けが出来なかったり、加工が必要となる場合がございますので、インターロック・インターロックRを取付けの際にはご相談ください。

■取り付けイメージ(2)

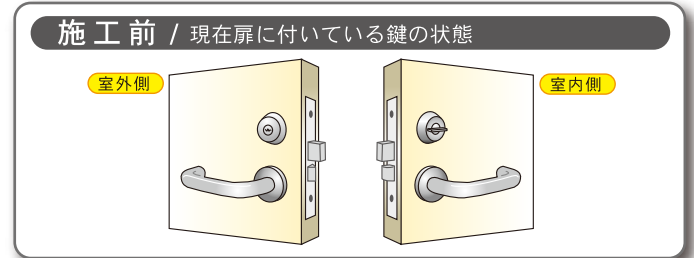

扉への穴あけ加工が必要

特長 ※扉に加工ができる一戸建物件等に向いています
●携帯電話、カード紛失・暗証番号忘れなど万が一の時でもカギでの開錠が可能!!

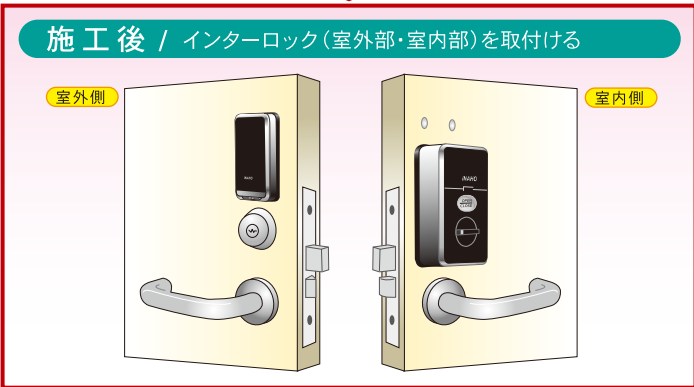

対応錠前

※丸印内に付いている英数字を確認の上、お問い合わせください。

■フェリカ対応カード

FeliCa®
・Suica ・nanaco
・PASMO ・WAON
・Edy ・ICOCA
・SUGOCAなど

■マイフェア対応カード

Mifare®
・taspo

■おサイフケータイ

FeliCa® (ISO18092) 機能が搭載されたNTT docomo・au・SoftBank 各社の携帯電話・スマートフォン

■付属の専用カード(3枚)

■製品規格

INTER LOCK		商品番号:39910410
INTER LOCK R (リモコン付)		商品番号:39910411
用途	INTER LOCK・INTER LOCK R	備考
リーダーサイズ	53.2(W)×89.8(H)×17.0(D)mm	PC・ダイキャスト
ボディサイズ	69.9(W)×128.0(H)×40.5(D)mm	ダイキャスト
サブボディサイズ	69.9(W)×85.5(H)×40.5(D)mm	オプション追加サムターン
対応錠前	MIWA LA系 LSP系/GOAL LX系	順次追加予定
対応扉厚	LA/33~50/LSP LX 30~50	※(1)環境により取付が、出来ない場合や、マグネットセンサーの移設が必要な場合もあります。
対応バックセット	外開きドア51~/内開きドア38~※(1)	
使用電源	1.5V単三アルカリ乾電池4本(別売)	Panasonic製エボルタ推奨
非常電源	9V角型乾電池	オプション/ACアダプター有
電池寿命	1年(リモコン使用時は8ヶ月)	1日10回使用
使用可能温度範囲	-20℃~50℃	防水規格 IP X4※(2)
認証方法	非接触IC / 暗証番号	FeliCa® (ISO18092)
カード周波数	13.56MHz	Mifare® (ISO14443A)
カード登録枚数	最大250枚	
暗証番号	4~12桁	

※FeliCa®は株式会社ソニーの登録商標です。※Mifare®はNXPセミコンダクターズ社の登録商標です。
※おサイフケータイは株式会社NTTの登録商標です。※携帯電話・スマートフォン・カードの種類により反応に違いがあります。
※(2)IEC(国際電気標準会議)で定められた防水保護規格、(IPX4:あらゆる方向からの水の飛沫によっても有害な影響を及ぼさない)

INTER LOCK 商品番号:39910410

INTER LOCKの基本パッケージ

プラス

更に、オプションで連動サムターン用サブボディ追加可能!!
※INTER LOCK R用リモコンは使用出来ません

室外部(リーダー部) 室内部(ボディ部)

INTER LOCK R (リモコン付) 商品番号:39910411

離れた所からも施開錠ができるリモコン1台付!!

プラス

更に、オプションで1台追加可能!!

室内リモコン 室外部(リーダー部) 室内部(ボディ部)

連動サムターン用室内用サブボディ 商品番号:39910415

オプション

室内部(サブボディ部)

インターロック
インターロックR
に使用可能!!

取扱店

カギは家族一人一人が持ちましょう!

製造元
販売元



株式会社 **フキ**

〒132-0021 東京都江戸川区中央3丁目13番23号
TEL 03(3653)4169 FAX03(3656)4169